

A large green L-shaped graphic is positioned on the left side of the slide, consisting of a vertical bar extending from the top to the bottom and a horizontal bar extending from the top of the vertical bar to the right. A second, smaller green L-shaped graphic is positioned on the right side of the slide, consisting of a vertical bar extending from the top to the bottom and a horizontal bar extending from the bottom of the vertical bar to the left.

La struttura universitaria

LA STRUTTURA UNIVERSITARIA

Quali sono i principali organi accademici?

Il nucleo di
valutazione

Il consiglio
D'amministrazione

Il senato accademico

Il consiglio di facoltà

Il consiglio di dipartimento

Il consiglio di corso di studi

IL CONSIGLIO DI CORSO DI STUDI

Il Consiglio è convocato dal Coordinatore, che lo presiede, non meno di sei volte l'anno

Predisposizione dei calendari e delle commissioni degli esami di laurea

- Costituzione delle commissioni di verifica del profitto

Autorizzazioni allo svolgimento e riconoscimento di attività formative all'estero nell'ambito dei programmi di mobilità internazionale (Learning Agreement)

- pronunciamenti definitivi in materia di riconoscimento di studi svolti all'estero

IL CONSIGLIO DI CORSO DI STUDI

Composizione

Il Consiglio di Corso è un organo della Scuola di Medicina costituito dai **docenti che afferiscono al Corso** e dai **rappresentanti degli studenti eletti**

Il consiglio di dipartimento

Il **Dipartimento** è una struttura organizzativa dotata di ambiti di autonomia gestionale di uno o più settori scientifico-disciplinari omogenei per fini o per progetti. Con funzioni finalizzate a:



= **40 afferenti a settore scientifico-disciplinari**

Il consiglio di dipartimento

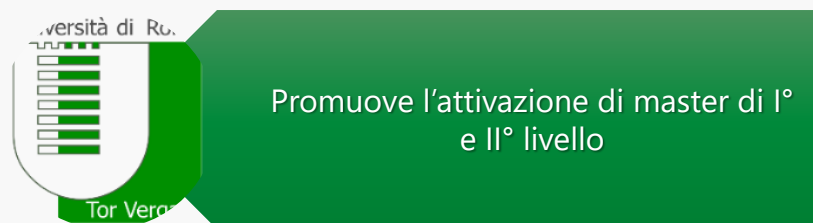
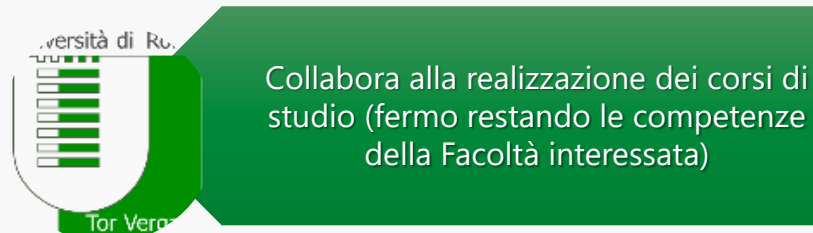
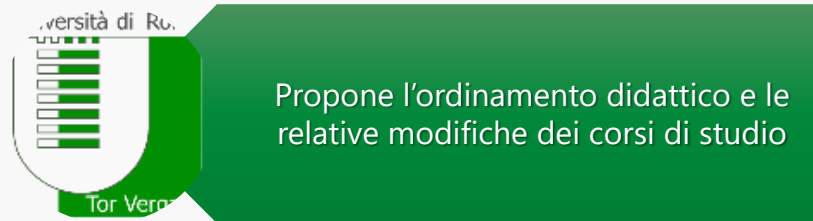
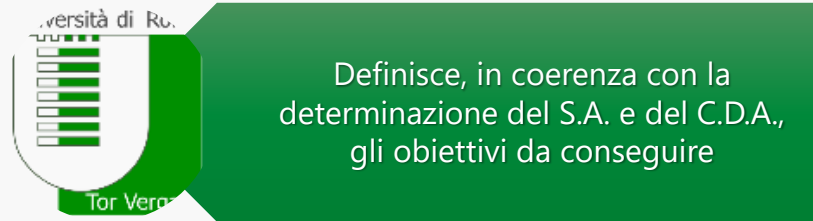

Il consiglio di facoltà

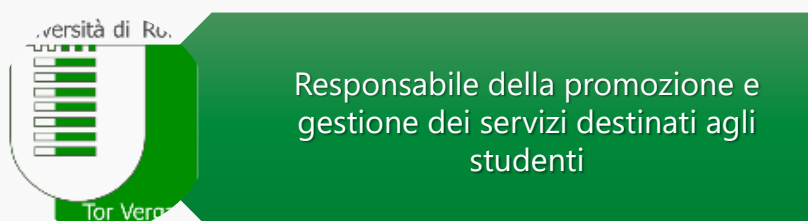
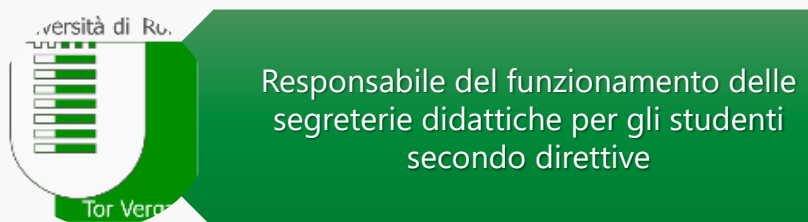
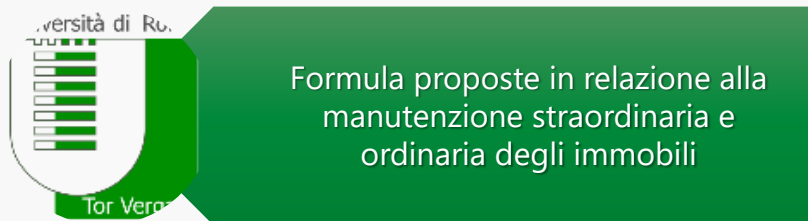
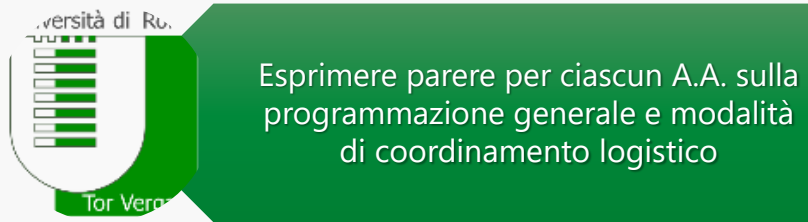

Il senato accademico

Esercita le competenze relative alla politica culturale dell'Ateneo, alla programmazione e all'indirizzo delle attività didattiche e scientifiche, al coordinamento delle strutture didattiche e scientifiche.

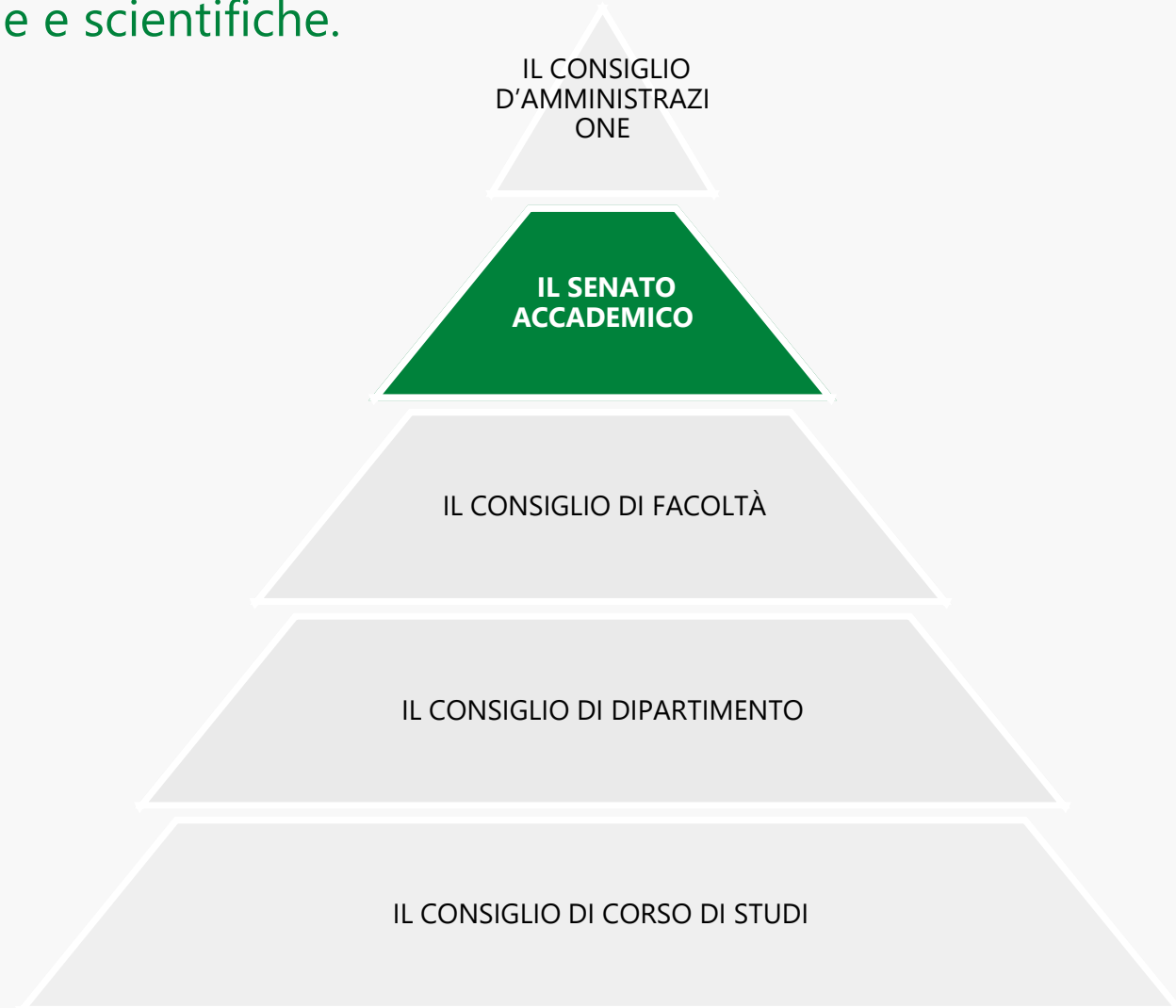
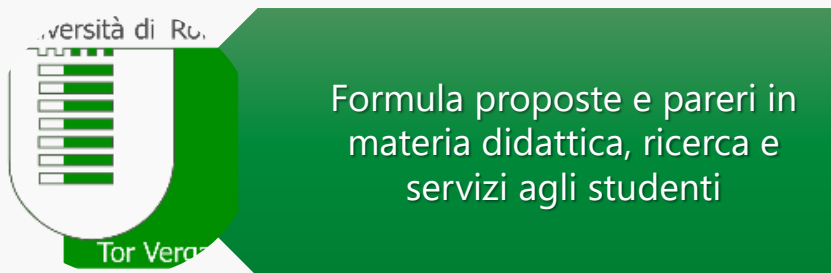
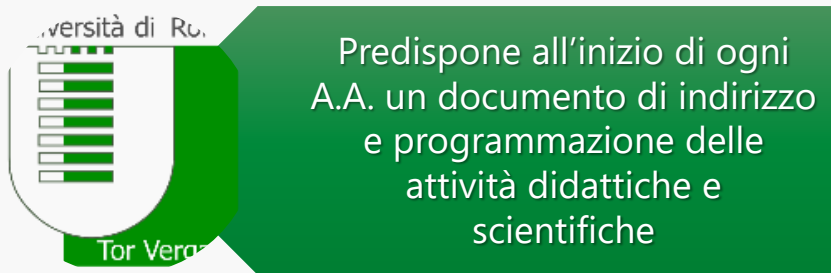

Il senato accademico

Esercita le competenze relative alla politica culturale dell'Ateneo, alla programmazione e all'indirizzo delle attività didattiche e scientifiche, al coordinamento delle strutture didattiche e scientifiche.

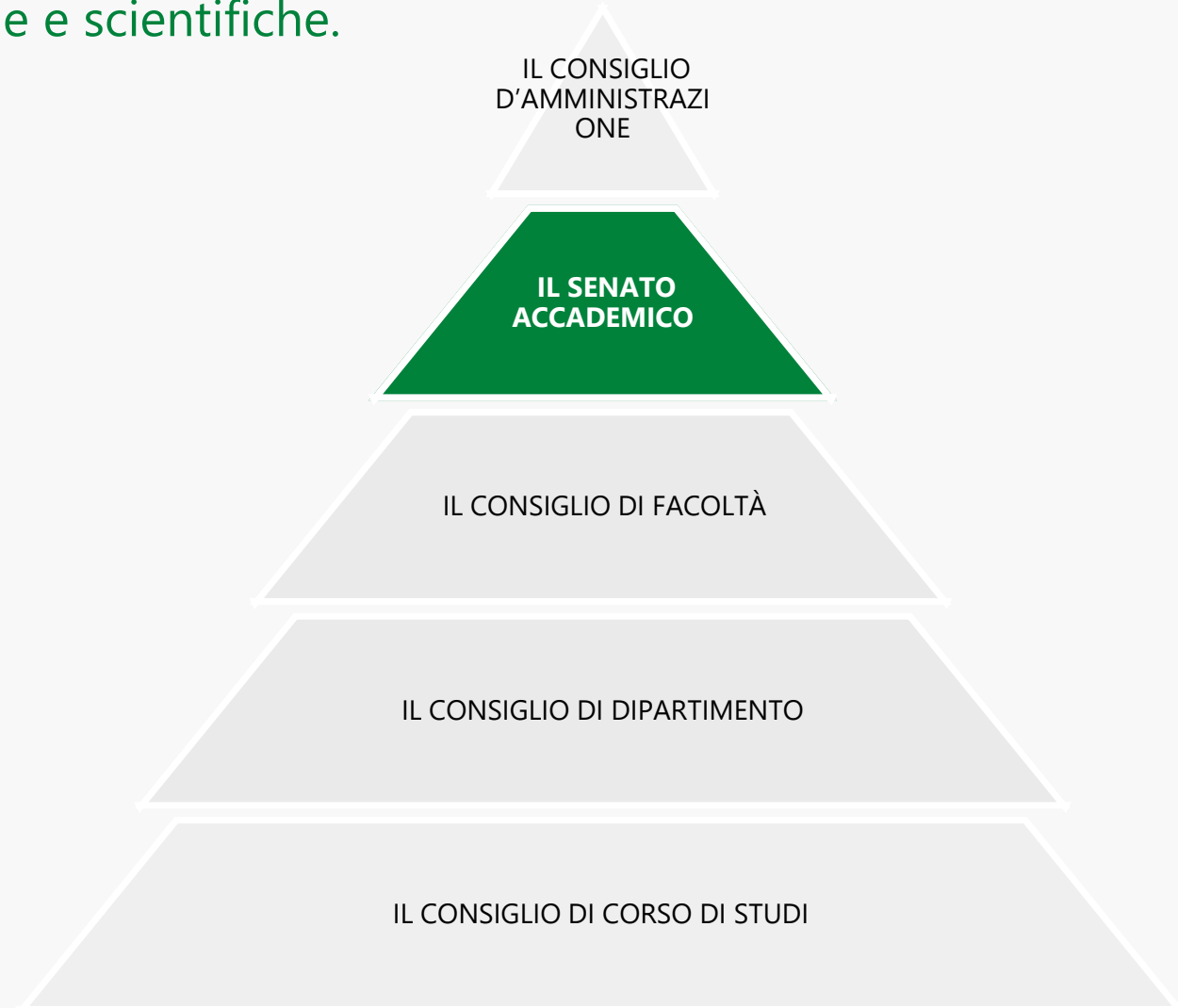
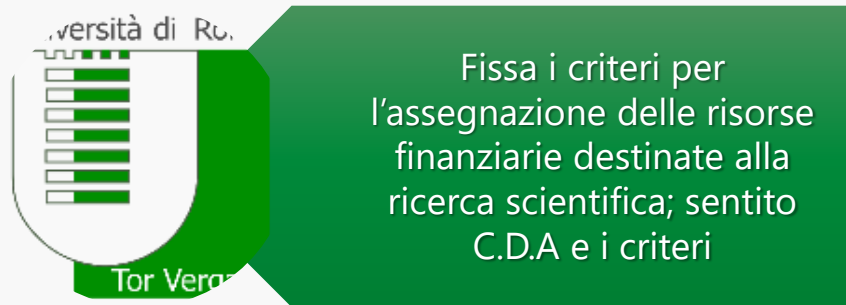

Nucleo di valutazione

Il Nucleo di valutazione, ferma la garanzia della libertà dell'insegnamento e della ricerca, verifica l'andamento della gestione dell'Ateneo e il conseguimento degli obiettivi programmatici e ne riferisce al Consiglio di amministrazione

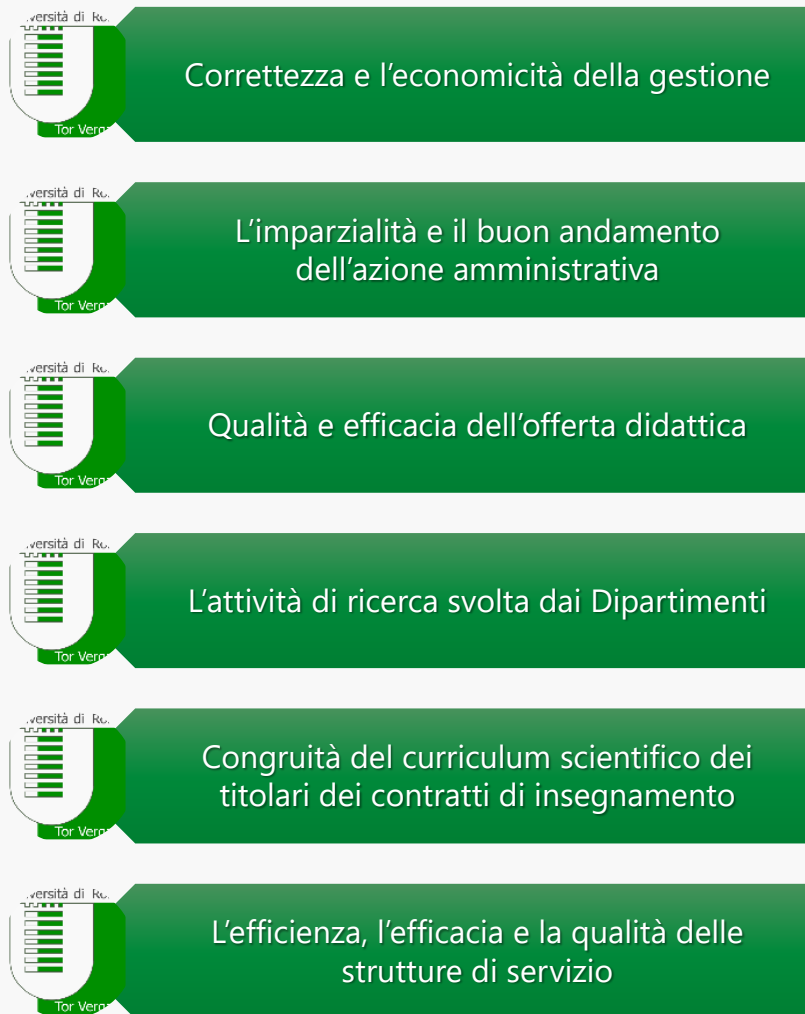

Consiglio d'Amministrazione

Esercita le funzioni di indirizzo strategico e sovrintende alla gestione amministrativa, finanziaria e patrimoniale dell'Ateneo.

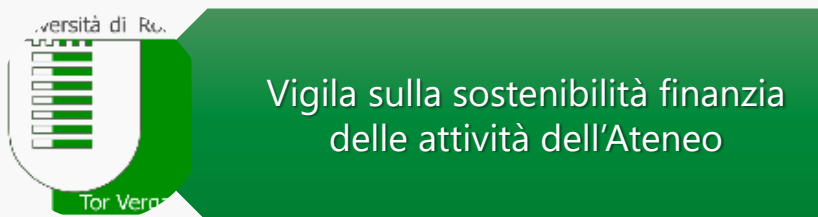
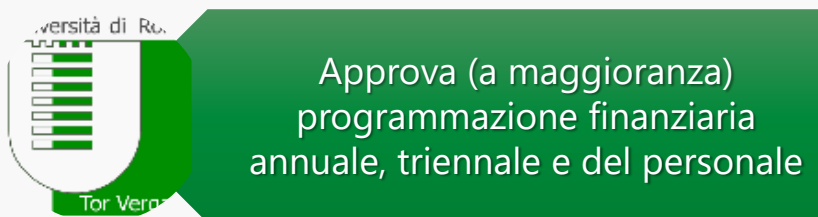

Consiglio d'Amministrazione

È composta da:

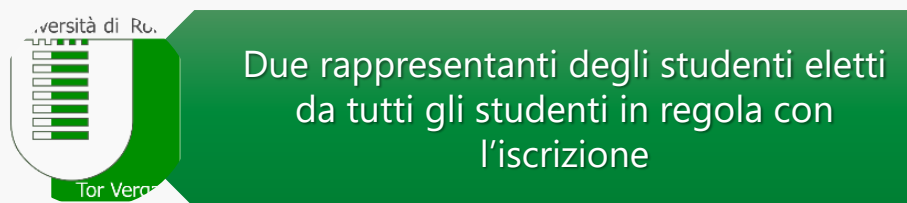
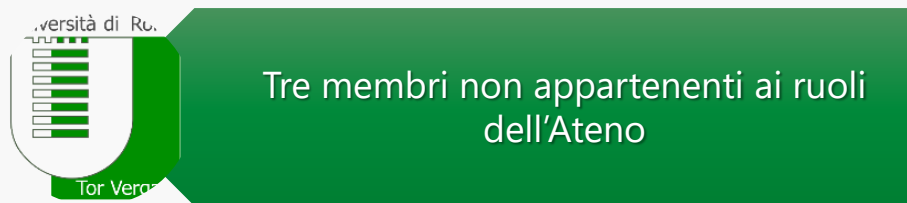
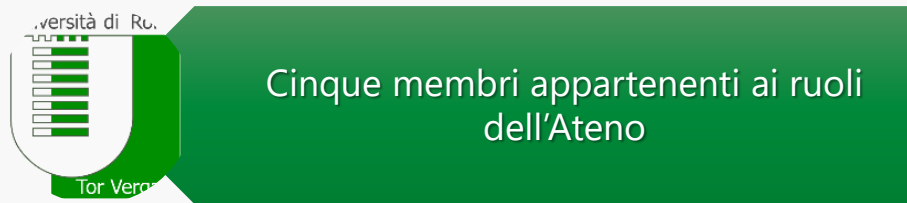
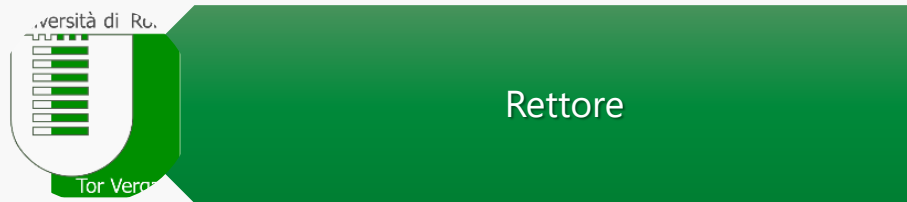

Rappresentati area professioni sanitarie

CDA: Bartolomeo Verduci, bartolomeo.verduci94@gmail.com

Senato Accademico: Francesco Biagini, biaginifrancesco93@gmail.com

CDS: Giulia Avitabile, giulia.avitabile@students.uniroma2.eu

Consiglio di dipartimento: Susanna Gentili, susanna_gentili@virgilio.it