

FORMATO EUROPEO PER IL
CURRICULUM VITAE

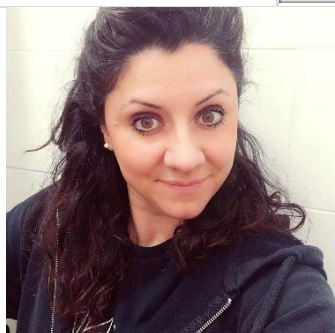

PERI VALENTINA

INFORMAZIONI PERSONALI

Nome VALENTINA PERI

Professione Assistente Sociale – albo in sez. B / n. 3955 al CROAS Lazio (Iscrizione dall'8.05.2013)

Indirizzo Via Colombia 27, 00071 - Pomezia (RM), Italia

Telefono 339-6422057

E-mail valentinaperi84@gmail.com

Nazionalità Italiana

Data di nascita 06/06/1984

Patente B – Automunita

In possesso di P.IVA

ESPERIENZE LAVORATIVE

AREA PROGETTI SOCIOEDUCATIVI ED INCLUSIVI

In corso - 2019

COORDINATRICE E FORMATRICE

Socia fondatrice Ohana Società Cooperativa Sociale ONLUS

- Membro del CdA dal 2019
- Formazione del team e Coordinamento del Doposcuola Specialistico per minori DSA e BES (14 – 18 anni)
- Supervisione al coordinamento dei Servizi Giovani Adulti Disabili
- Programmazione educativo- didattica e potenziamento allo studio per minori DSA e BES
- Progettazione e gestione di workshop formativi per docenti, educatori ed aspiranti tutor in materia B.E.S. e D.S.A. **in collaborazione con Spazio47, dell'Associazione Educatori Senza Frontiere ONLUS (Milano)**
- Formazione socioeducativa di gruppo rivolta a minori ed adulti
- Formazione esperienziale per tutor dell'apprendimento sugli aspetti relazionali e di inclusione
- Progettazione e gestione di laboratori di inclusione scolastica per i docenti ed il personale educativo delle classi di scuola secondaria di primo e secondo grado nei territori **di Pomezia,**

Ardea, Olevano Romano e Genazzano.

- Gestione di incontri a sostegno della genitorialità, laboratori inclusivi nelle scuole, doposcuola specialistico ed attività educative in Circle time per minori e famiglie vulnerabili del territorio del **Comune di Pomezia ed Ardea – programma P.I.P.P.I in collaborazione con Distretto RM 6.4**

	<ul style="list-style-type: none"> • Soggiorni educativi residenziali per promuovere socializzazione, gioco ed autonomie personali di giovani adulti con disabilità grave • Coordinatrice e formatrice dei campus estivi per minori a rischio drop-out e con B.E.S • Coordinatrice e formatrice del Centro Aggregativo degli adolescenti della Cooperativa (18-25 anni) • Gestione di incontri socioeducativi e di consulenza professionale per gruppi di docenti, professionisti del terzo settore e personale educativo • Coordinatrice dei progetti ONLUS per la prevenzione della dispersione sportiva nella popolazione calcistica dell'ASD Pomezia Calcio e formatrice negli incontri socioeducativi di gruppo per gli allenatori. • Supervisione e tutor accademico di tirocinio del Corso di Laurea di Servizio Sociale e di Scienze dell'Educazione. • Formatrice per il Corso di formazione giuridica e sociale per professionisti del welfare locale (evento accreditato dal CROAS Lazio con 6 CFU)
2023 – 2010	ASSISTENTE SPECIALISTICA
	<i>Liceo Scienze Umane Plauto ed IPSSA Tor Carbone (a.s. 2013/2014, 2014/ 2015), Liceo Blaise Pascal (a.s. 2010/2011, 2011/2012, 2012/2013, 2021/2022), IIS Largo Brodolini (a.s.2016/2017, 2017/2018, 2022/2023)</i>
	<ul style="list-style-type: none"> • Interventi di supporto specialistico per l'inclusione scolastica degli allievi con disabilità o in situazioni di svantaggio. • Promozione, organizzazione e realizzazione di interventi educativi per il raggiungimento di livelli sempre maggiori di autonomia dell'alunno con disabilità. • Realizzazione di attività socioeducative per il gruppo classe. • Progettazione e realizzazione di laboratori inclusivi utili per lo sviluppo delle potenzialità degli studenti nell'apprendimento, nella comunicazione, nelle relazioni e nella socializzazione.
2016 - 2011	COORDINATRICE, FORMATRICE, OPERATRICE E PROGETTISTA
	<i>Associazione La Cicala e la formica ONLUS</i>
	<ul style="list-style-type: none"> • Responsabile del Progetto "Officine Spontanee" – Progetto di formazione, supervisione e coordinamento di giovani volontari. • Ideatrice e coordinatrice del progetto di scuola calcio inclusiva "Enrica's Team", finalizzata all' inclusione sociale di ragazzi disabili e la partecipazione attiva di giovani volontari. • Responsabile del Progetto "RamificAzioni" – per favorire l'inclusione sociale e la relazione tra pari, promuovendo comportamenti positivi verso l'ambiente ed il territorio. • Progettazione di incontri socioeducativi di gruppo presso un'azienda agricola del territorio – Fattoria "Il Papavero".
2011 - 2009	OPERATRICE SOCIALE
	<i>Cooperativa Sociale Boogan</i>

	<ul style="list-style-type: none"> • Spazio Be.Bi - asilo nido alternativo per bambini di 18-36 mesi. • Centro Aggregativo per Adolescenti e Unità di Strada a Pomezia ed Ardea. • Operatrice sociale per campi scuola nel territorio nazionale. • Volontaria in attività di Ludobus e ludoteca in Abruzzo (Aquila) post sisma.
	<i>Progetto: Centro Aggregativo per Adolescenti ed educativa di strada ad Ardea e Pomezia</i>
	<ul style="list-style-type: none"> • Operatore sociale del C.A.G. e del servizio di Educativa territoriale <p><i>Progetto Caminanti</i></p> <ul style="list-style-type: none"> • Strutturazione di un percorso inclusivo e educativo rivolto a minori nomadi nelle scuole di appartenenza. <p>Pubblicazione di articoli relativi al fenomeno con il gruppo di ricerca ELLEPI.</p>
	AREA PROGETTI SOCIOSANITARI
2022 – 2021	ASSISTENTE SOCIALE
	<i>Casa di Cura S. Anna - Policlinico Città di Pomezia</i>
	<ul style="list-style-type: none"> • Consulenza di Servizio sociale. • Interventi di rete formale ed informale. • Integrazione socio-sanitaria. • Realizzazione del percorso individualizzato del progetto di vita e di cura dei pazienti.
2020 – 2017	ASSISTENTE SOCIALE
	<i>TSMREE Pomezia – in collaborazione con Apriti Sesamo Cooperativa Sociale</i>
	PTRP Progetto Terapeutico Riabilitativo Personalizzato: Attività educativa per lo sviluppo delle abilità sociali di adolescenti e preadolescenti della neuropsichiatria infantile.
2009 - 2007	TESISTA E TIROCINANTE
	<i>TSMREE Pomezia</i>
	Progetto sperimentale "maltrattamento, attaccamento e attribuzioni di causa" con pubblicazione sul testo <i>"Complice il silenzio"</i> .
	PUBBLICAZIONI
	<ul style="list-style-type: none"> - <i>Appunti e spunti di libera professione ed Impresa sociale" - 2021</i> - <i>"Sport e disturbi del Neurosviluppo – 2021</i> - Pubblicazione della ricerca empirica relativa alla mia tesi di laurea inserita in <i>Buone Prassi nel volume Complice il Silenzio contro l'abuso all'infanzia per la Colonna CambiaMenti, Essere e Divenire in età evolutiva, Alpes Italia ed. Roma - 2013</i>

	AREA FORMAZIONE
Novembre 2022	Edizioni Centro Studi Erickson S.p.A.- Convegno Didattiche.2022
Novembre 2021	Edizioni Centro Studi Erickson S.p.A.- Convegno Internazionale per la Tutela dei Minori - Prendiamoci cura di me
2021	CROAS Lazio – Ubuntu. Io sono perché Noi siamo
2021	CNOAS - Il servizio sociale nei processi di inclusione sociale: ambiti di intervento, aspetti metodologici e deontologici per una società solidale
2021	CROAS Lazio - EticaMente I valori, i dilemmi e le responsabilità dell'Assistente Sociale
2021	CROAS Lazio – Le emozioni degli assistenti sociali
2019	CNOAS – La comunicazione come primario strumento di relazione e di cura
2015	CROAS Lazio – Diventare formatori si può
2015	Edizioni Centro Studi Erickson S.p.A. - Corso di Formazione su: “BES, Bisogni Educativi Speciali: indicazioni operative per promuovere l’inclusione scolastica.”
2014	Cooperativa Sociale Giulia Parla ONLUS - Corso di formazione e tirocinio in tecniche comportamentali di base ABA (applied behavior analysis) conoscenza delle diverse forme di autismo, dei principali sistemi di valutazione, analisi funzionale e tecniche comportamentali.
2013-2012	Regione Lazio - Attestato di partecipazione, con esame finale, in operatore delle politiche giovanili (Profilo: Social) Corso di formazione in gestione delle competenze relazionali e di apprendimento di nuove metodologie ludico didattiche. (100 ore)
2011	Centro Internazionale Loris Malaguzzi, Reggio Emilia- Giornate di Studio e Scambio Dialoghi sull'Educazione”
2011	Seminario - Come riconoscere e prevenire gli episodi di bullismo, a cura dalla Prof.ssa Oliviero Ferraris.
2009	Ente Città invisibile - Corso di formazione sull'azione educativa e sul progetto di strada, finalizzato alla costruzione di un equipe operativa per dei centri di aggregazione giovanile e alla realizzazione dell'Unità di strada
	AREA ISTRUZIONE
2019 – 2018	Percorso FIT - percorso formativo per l'acquisizione dei 24 CFU Università Telematica e-Campus
Novembre 2012	Lumsa Università – Facoltà Giurisprudenza
	Abilitazione all'esercizio della professione di Assistente Sociale per l'iscrizione alla sezione B dell'albo professionale – Sezione Assistenti Sociali.
2010 - 2004	Università degli Studi “La Sapienza” – Facoltà Sociologia – Scienze Sociali.
	Corso di Laurea STESS - Scienze e Tecniche del Servizio Sociale Qualifica conseguita Dottoranda in Scienze e Tecniche del Servizio Sociale. Con votazione di 108/110.

	Tesi di laurea sperimentale dal titolo: "Maltrattamento, Attaccamento e attribuzioni di causa", relatore Grazia Attili.
2003	Diploma di Maturità presso Liceo Classico - Plauto
COMPETENZE E CAPACITA' PERSONALI e PROFESSIONALI	<ul style="list-style-type: none"> - Eccellenti capacità di comunicazione; - Eccellente spirito di gruppo; - Eccellente capacità di adeguamento e scambio in ambienti multiculturali; - Ottime capacità comunicative, anche di public speaking; - Risoluzione dei conflitti; - Capacità di analisi e problem solving; - Ottime competenze di scrittura; - Organizzazione del tempo di lavoro; - Costruzione di relazioni positive basate sul rispetto, la fiducia e la collaborazione; - Capacità di lavoro in gruppo: valorizzazione delle qualità di ciascuno e mediazione nelle relazioni; - tra gli appartenenti, con costante attenzione agli obiettivi; - Senso dell'organizzazione e capacità di coordinazione nei lavori di gruppo sviluppata nelle attività di volontariato e nei campi socioeducativi di gruppo con minori ed adulti; - Ideazione, organizzazione e gestione di un progetto e delle sue fasi; - Coordinamento e gestione dei gruppi di lavoro.
COMPETENZE DIGITALI	<ul style="list-style-type: none"> - Ottima padronanza di strumenti per l'elaborazione di presentazioni (Power Point, Canva etc); - Buona padronanza dei programmi per l'elaborazione digitale delle immagini
PATENTE	B - Automunita

Autorizzo il trattamento dei dati personali contenuti nel mio curriculum vitae in base all'art. 13 del D. Lgs. 196/2003 e all'art. 13 GDPR 679/16.

FIRMA